KULTURKALENDER

März 11

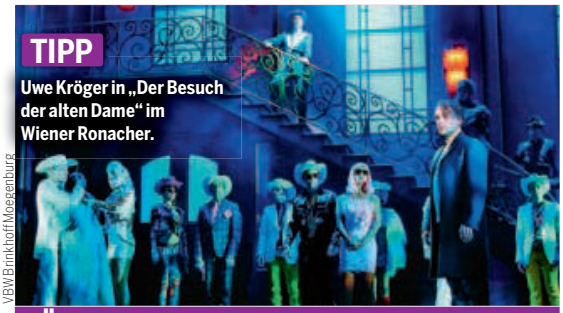

TIPP
Uwe Kröger in „Der Besuch der alten Dame" im Wiener Ronacher.

VBW/Brinkhoff/Moegenburg

BÜHNE

WIEN

Volksoper. Albert Herring. **19 Uhr.** Tel.: 01/51444-3670 ■
Burgtheater. Spatz und Engel. **20.30 Uhr.** Tel.: 01/51444-4440 ■
Akademietheater. Winterreise. **20 Uhr.** Tel.: 01/51444-4440 ■
Vestibül. Ego Shooter – Michael Kohlhaas. **19 Uhr.** Tel.: 01/51444-4440 ■
Theater i. d. Josefstadt. Quartett. **19.30 Uhr.** Tel.: 01/42700-300 ■
Kammerspiele. Ladies Night. **20 Uhr.** Tel.: 01/42700-300 ■
Volkstheater. Der aufhaltsame Aufstieg ... **19.30 Uhr.** Tel.: 01/52111-400 ■
Schauspielhaus. Princip (Dieses Grab ist ...). **20 Uhr.** Tel.: 01/317010118 ■
Ronacher. Der Besuch der alten Dame. **18.30 Uhr.** Tel.: 01/58830-2000 ■

KLASSIK

WIEN

Konzerthaus. Gerd Hermann Ortler. **19.30 Uhr.** Tel.: 01/242002 ■
Musikverein. Juyong Park. **20 Uhr.** Tel.: 01/5058190 ■

KABARETT/SHOW

WIEN

Stadthalle. The Best of Musicals. **20 Uhr.** Tel.: 01/98100-200 ■
Simpl. Lasst euch gehen! **20 Uhr.** Tel.: 01/5124742 ■
Niedermair. Gery Seidl. **19.30 Uhr.** Tel.: 01/4084492 ■
Orpheum. Angelika Niedetzky. **20 Uhr.** Tel.: 01/4811717 ■
Th./Alsergrd. Galanacht d. Schüttelreims. **19.30 Uhr.** Tel.: 01/3104633 ■
Kulisse. Werner Brix. **20 Uhr.** Tel.: 01/4853870 ■
Stadtsaal. Klaus Eckel. **20 Uhr.** Tel.: 01/9092244 ■
Metropol. Michael Seida & Sessions Band. **20 Uhr.** Tel.: 01/5124742 ■

JAZZ/ROCK/POP

WIEN

Casa Nova. Viktor Gernot & His best Friends. **20 Uhr.** Tel.: 01/58885 ■
Jazzland. Hermann Posch & Gottfried Gfrerer. **21 Uhr.** Tel.: 01/5332575 ■
Zwe. Tuesday Session. **19.30 Uhr.** Tel.: 0676/5474764 ■

AUSSTELLUNGEN

WIEN

Albertina. Eric Fischl. **10–18 Uhr.**
Belvedere. Wien – Berlin. Kunst zweier Metropolen. **10–18 Uhr.**
21er Haus. Franz Graf. **11–21 Uhr.**
Jüdisches Museum. Amy Winehouse: Ein Familienporträt. **10–18 Uhr.**
KHM. Lucian Freud. **10–18 Uhr.**
Kunst Haus. Andreas H. Bitesnich. **10–18 Uhr.**
Mozarthaus. Antonio Salieri. **10–19 Uhr.**
Secession. Gustav Klimt: Der Beethovenfries. **10–18 Uhr.**

■ Karten vorhanden ■ Restkarten vorhanden ■ ausverkauft

Kino-Charts

FILM-TOP-TEN DER WOCHE

1 **300: Rise of an Empire.** Die Fortsetzung des aus 2006 erfolgreichen Films 300. Wochenende: 52.031, Gesamt: 60.743

2 **Abenteuer von Mr P...** WE: 25.290, Gesamt: 71.906

3 **Vaterfreuden.** Wochenende: 13.291, Gesamt: 224.513

4 **Hotel Grand Budapest.** WE: 12.310, GE: 12.310

5 **Das finstere Tal.** Wochenende: 9.869, Gesamt: 107.453

6 **Pompeii.** Wochenende: 8.088, Gesamt: 32.400

7 **American Hustle.** Wochenende: 8.011, GE: 109.213

8 **12 Years a Slave.** Wochenende: 6.039, GE: 120.258

9 **The Monuments Men.** WE: 5.308, Gesamt: 50.303

10 **Recep Ivedik 4.** Wochenende: 5.156, GE: 49.575

Amy Winehouse im Museum

Musik-Ikone Amy Winehouse starb viel zu jung.

LatinContent/Getty Images

Sensationelle Ausstellung in Wien

Heute startet im Museum am Wiener Judenplatz die Amy-Winehouse-Schau.

Ausstellung I. Das Jüdische Museum in Wien porträtiert die 2011 viel zu jung verstorbene Musik-Ikone Amy Winehouse, wie sie kaum jemand kennt: tief verwurzelt in der jüdischen Geschichte ihrer Familie, die in den 1890er-Jahren aus Weißrussland nach England einwanderte.

London. Alex Winehouse, der Bruder der Musikerin, und seine Frau Riva ermöglichen in enger Zusammenarbeit mit dem Jewish Museum London einen ganz speziellen Blick auf das Leben von Amy Winehouse. Ihre Lieblingsgitarre und die Plattensammlung ihrer Jugend, ein Koffer voller Familienfotos, legendäre Outfits ihrer Auftritte und Gegenstände aus ihrer Wohnung in Camden machen ihre Leidenschaft für Musik, Mode, ihre Stadt London, aber auch für die jüdische Tradition greifbar.

Familie. „Jüdisch zu sein, heißt für mich, als richtige Familie miteinander Zeit zu verbringen", sagte Amy Winehouse. *(hir)*

Donnerstag startet Albertina-Schau

Erstmals seit 2003 – Dürers Feldhase ›live‹

Dürers berühmter Feldhase.

Michelangelo, Rembrandt, Dürers Hase: Donnerstag startet die Albertina-Schau.

Ausstellung II. Die große Ausstellung *Die Gründung der Albertina – Zwischen Dürer und Napoleon* zeigt ab Freitag 150 hochkarätige Meisterwerke aus der Sammlung der Albertina im Kontext der spannenden Lebensgeschichte ihrer Gründer – Herzog Albert von Sachsen-Teschen und Erzherzogin Marie Christine. Die Schau vereint Highlights der Sammlung – von Michelangelo bis Rembrandt – und zeigt erstmals seit 2003 Dürers berühmten Feldhasen.

KINO-CHARTS

»300« bei uns und in den USA Platz 1

Kino. In Österreich führt seit letztem Wochenende „300: Rise of an Empire" die Kino-Charts an: Über 52.000 Österreicher sahen das Action-Epos. Der Zweitplatzierte, „Abenteuer von Mr. Pe", verbuchte nur die Hälfte Besucher.
Auch in Nordamerika setzte sich die Fortsetzung von „300" an die Spitze der Bestenlisten. Am Eröffnungswochenende lukrierte der Reißer rund 45 Millionen Dollar (etwa 32 Mio. Euro). „300" handelt von einer Seeschlacht zwischen den alten Griechen und Persern und basiert wie sein Vorgänger auf einem Comic.

ÖSTERREICH holt Andy Lee Lang

Und noch eine »Lange Nacht des Rock'n'Roll«

Andy Lee Lang rockt am Freitag gemeinsam mit Freunden die Wiener Stadthalle.

Konzert. Nach seinem großen Erfolg im Herbst 2012 lädt Österreichs Parade-Rock'n'Roller Andy Lee Lang zum zweiten Mal zur *Langen Nacht des Rock'n'Roll* in die Wiener Stadthalle. ÖSTERREICH präsentiert das groovige Konzert.

Botschafter. Andy Lee Lang, der „Ambassador of Rock'n'Roll", führt durch das Programm. Als Gäste hat er wieder hochkarätige Mit-Rock'n'Roller geladen: Chris Andrews (GB), Chris Montez (USA) und die heimische Band The Monroes.

Parade-Rocker: Andy Lee Lang.

Beben. Andy Lee Lang selbst wird mit Unterstützung seiner Band The Spirit die Halle in gewohnter Manier rocken und zum Beben bringen.